



COMUNE DI AROSIO – CO

STUDIO GEOLOGICO DEL TERRITORIO COMUNALE

ai sensi della Legge Regionale 11 marzo 2005 – n° 12

D.G.R. 22 dicembre 2005 n° 8/1566: criteri ed indirizzi per la definizione della componente geologica, idrogeologica e sismica del Piano di Governo del Territorio

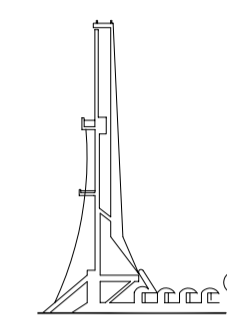

I PROGETTISTI:
Dr. Geol. LUISELLA COLOMBO

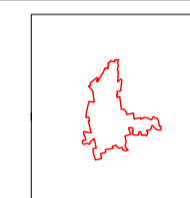

CARTA DELL'USO DEL SUOLO

DISEGNATO	Aprile 2007	S.M.	SCALA	1:5.000	Tavola n° 3
CONTROLLATO			FILE	2925-3	
APPROVATO					

Il presente disegno e le informazioni in esso contenute sono di proprietà dello Studio GEOPLAN e ne è vietata la riproduzione e la divulgazione

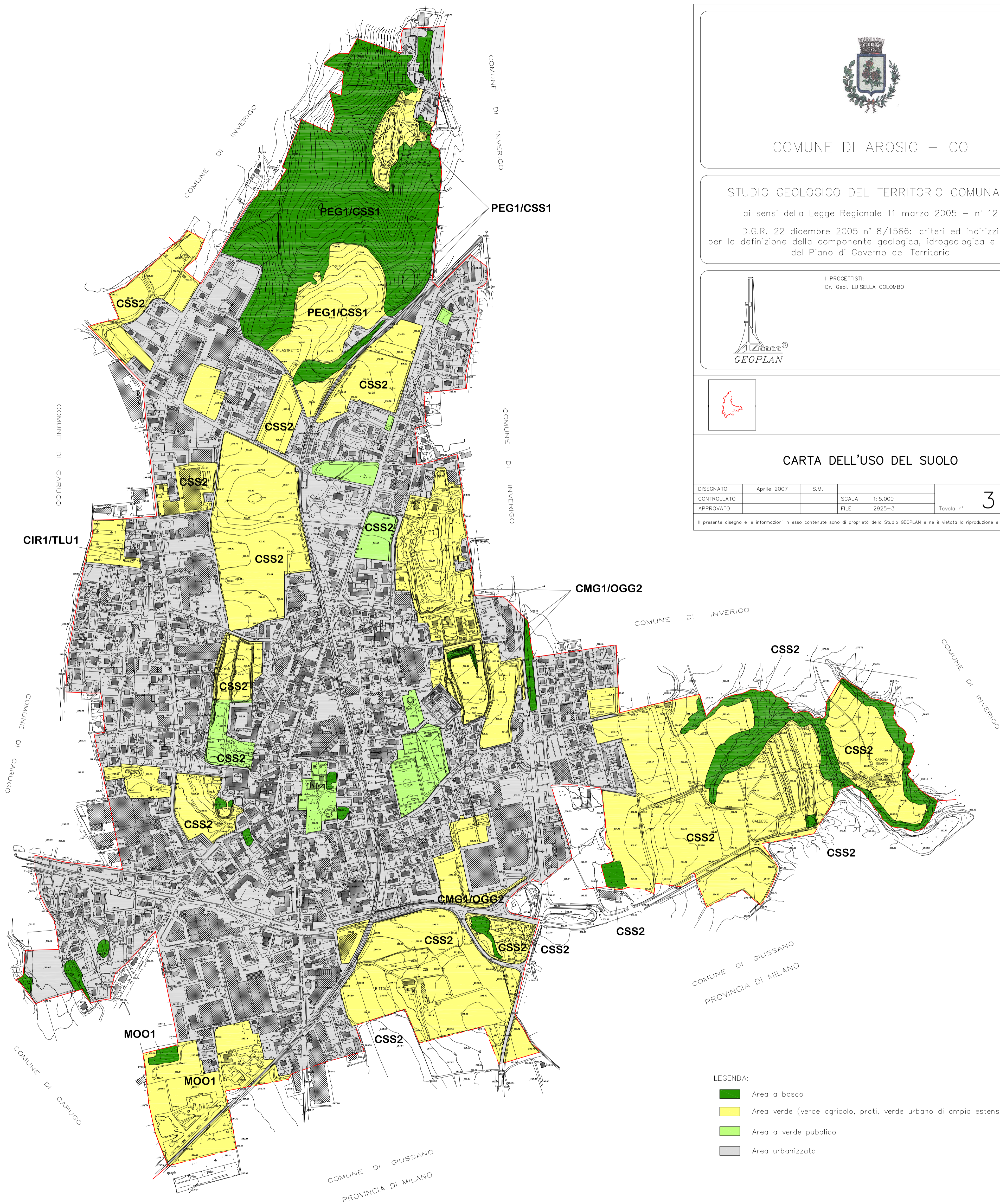

- LEGENDA:
- Area a bosco
 - Area verde (verde agricolo, prati, verde urbano di ampia estensione)
 - Area a verde pubblico
 - Area urbanizzata